



Ecodome Maroc

Présentation de nos références

8 September 2023

Des liens vers notre travail:

Les réseaux sociaux:



<https://www.linkedin.com/company/ecodome-maroc>



<https://web.facebook.com/ecodome.maroc/>



<https://www.youtube.com/channel/UCop39BBtaveQAtf9OjRSqtA>



<https://www.instagram.com/ecodomemaroc/>

TV:



Al Oula (National Moroccan TV): [Here](#)



Dubai TV: [Here](#)



AfricaXproject: [Here](#)

Articles:



[Here](#)



[Here](#)



مبادرات محمد بن راشد آل مكتوم العالمية
Mohammed bin Rashid
Al Maktoum Global Initiatives

[Here](#)



[Here](#)

Nos références

- **Ville:** Benslimane
- **Surface:** 163 m²
- **Standing:** Haut Standing
- **Type:** Maison Principale
- **Client:** Particulier/Entrepreneur



Nos références

- **Ville:** Benslimane
- **Surface:** 163 m²
- **Standing:** Haut Standing
- **Type:** Maison Principale
- **Client:** Particulier/Entrepreneur



Nos références

- **Ville:** Benslimane
- **Surface:** 163 m²
- **Standing:** Haut Standing
- **Type:** Maison Principale
- **Client:** Particulier/Entrepreneur



Nos références

- **Ville:** Benslimane
- **Surface:** 163 m²
- **Standing:** Haut Standing
- **Type:** Maison Principale
- **Client:** Particulier/Entrepreneur



Nos références

- **Ville:** Marchouch
- **Surface:** 75 m²
- **Standing:** Standing Mixte
- **Type:** Maison Secondaire
- **Client:** Particulier/MRE



Nos références

- **Ville:** Marchouch
- **Surface:** 75 m²
- **Standing:** Standing Mixte
- **Type:** Maison Secondaire
- **Client:** Particulier/MRE



Nos références

- **Ville:** Marchouch
- **Surface:** 75 m²
- **Standing:** Standing Mixte
- **Type:** Maison Secondaire
- **Client:** Particulier/MRE



Nos références

- **Ville:** Marchouch
- **Surface:** 75 m²
- **Standing:** Standing Mixte
- **Type:** Maison Secondaire
- **Client:** Particulier/MRE



Nos références

- **Ville:** Om Azza – Ain Aouda
- **Surface:** 25 m²
- **Finition:** Standing Normal/Modifié
- **Type:** Eco-lodge
- **Client:** La Ferme du Lac



Nos références

- **Ville:** Om Azza – Ain Aouda
- **Surface:** 25 m²
- **Finition:** Standing Normal/Modifié
- **Type:** Eco-lodge
- **Client:** La Ferme du Lac



Nos références

- **Ville:** Om Azza – Ain Aouda
- **Surface:** 25 m²
- **Finition:** Standing Normal/Modifié
- **Type:** Eco-lodge
- **Client:** La Ferme du Lac



Nos références

- **Ville:** Om Azza – Ain Aouda
- **Surface:** 25 m²
- **Finition:** Standing Normal/Modifié
- **Type:** Eco-lodge
- **Client:** La Ferme du Lac



Nos références

- **Ville:** Sidi Abderezaq – Tiflet
- **Surface:** 177 m²
- **Finition:** Moyen Standing
- **Type:** Maison secondaire
- **Client:** Particulier - Pilote



Nos références

- **Ville:** Sidi Abderezaq – Tiflet
- **Surface:** 177 m²
- **Finition:** Moyen Standing
- **Type:** Maison secondaire
- **Client:** Particulier - Pilote



Nos références

- **Ville:** Sidi Abderezaq – Tiflet
- **Surface:** 177 m²
- **Finition:** Moyen Standing
- **Type:** Maison secondaire
- **Client:** Particulier - Pilote



Nos références

- **Ville:** Sidi Abderezaq – Tiflet
- **Surface:** 177 m²
- **Finition:** Moyen Standing
- **Type:** Maison secondaire
- **Client:** Particulier - Pilote



Nos références

- **Ville:** Agouim – Marrakech/Ouarzazate
- **Surface:** 250 m²
- **Finition:** Standing Normal
- **Type:** Centre culturel écologique
- **Client:** Association Oum Qora



Nos références

- **Ville:** Krifla – Rabat
- **Surface:** 150 m²
- **Finition:** Haut Standing
- **Type:** Maison d'hôtes
- **Client:** Particulier/Reserve de chasse



Nos références

- **Ville:** Krifla – Rabat
- **Surface:** 150 m²
- **Finition:** Haut Standing
- **Type:** Maison d'hôtes
- **Client:** Particulier/Reserve de chasse



Nos références

- **Ville:** Krifla – Rabat
- **Surface:** 150 m²
- **Finition:** Haut Standing
- **Type:** Maison d'hôtes
- **Client:** Particulier/Reserve de chasse



Nos références

- **Ville:** Krifla – Rabat
- **Surface:** 150 m²
- **Finition:** Haut Standing
- **Type:** Maison d'hôtes
- **Client:** Particulier/Reserve de chasse



Nos références

- **Ville:** Krifla – Rabat
- **Surface:** 150 m²
- **Finition:** Haut Standing
- **Type:** Maison d'hôtes
- **Client:** Particulier/Reserve de chasse



Nos références

- **Ville:** Krifla – Rabat
- **Surface:** 150 m²
- **Finition:** Haut Standing
- **Type:** Maison d'hôtes
- **Client:** Particulier/Reserve de chasse



Nos références

- **Ville:** Krifla – Rabat
- **Surface:** 150 m²
- **Finition:** Haut Standing
- **Type:** Maison d'hôtes
- **Client:** Particulier/Reserve de chasse



Nos références

- **Ville:** Benguerir
- **Surface:** 51 m²
- **Finition:** Moyen Standing
- **Type:** Maison Africaine
- **Cliant:** IRESEN (Institut de Recherche en Energie Solaire et Energies Nouvelles)



Nos références

- **Ville:** Benguerir
- **Surface:** 51 m²
- **Finition:** Moyen Standing
- **Type:** Maison Africaine
- **Client:** IRESEN (Institut de Recherche en Energie Solaire et Energies Nouvelles)



Nos références

- **Ville:** Benguerir
- **Surface:** 51 m²
- **Finition:** Moyen Standing
- **Type:** Maison Africaine
- **Client:** IRESEN (Institut de Recherche en Energie Solaire et Energies Nouvelles)



Nos références

- **Ville:** Benguerir
- **Surface:** 61 m²
- **Finition:** Haut Standing
- **Type:** Maison Marocaine
- **Client:** IRESEN (Institut de Recherche en Energie Solaire et Energies Nouvelles)



Nos références

- **Ville:** Benguerir
- **Surface:** 61 m²
- **Finition:** Haut Standing
- **Type:** Maison Marocaine
- **Client:** IRESEN (Institut de Recherche en Energie Solaire et Energies Nouvelles)



Nos références

- **Ville:** Benguerir
- **Surface:** 61 m²
- **Finition:** Haut Standing
- **Type:** Maison Marocaine
- **Client:** IRESEN (Institut de Recherche en Energie Solaire et Energies Nouvelles)

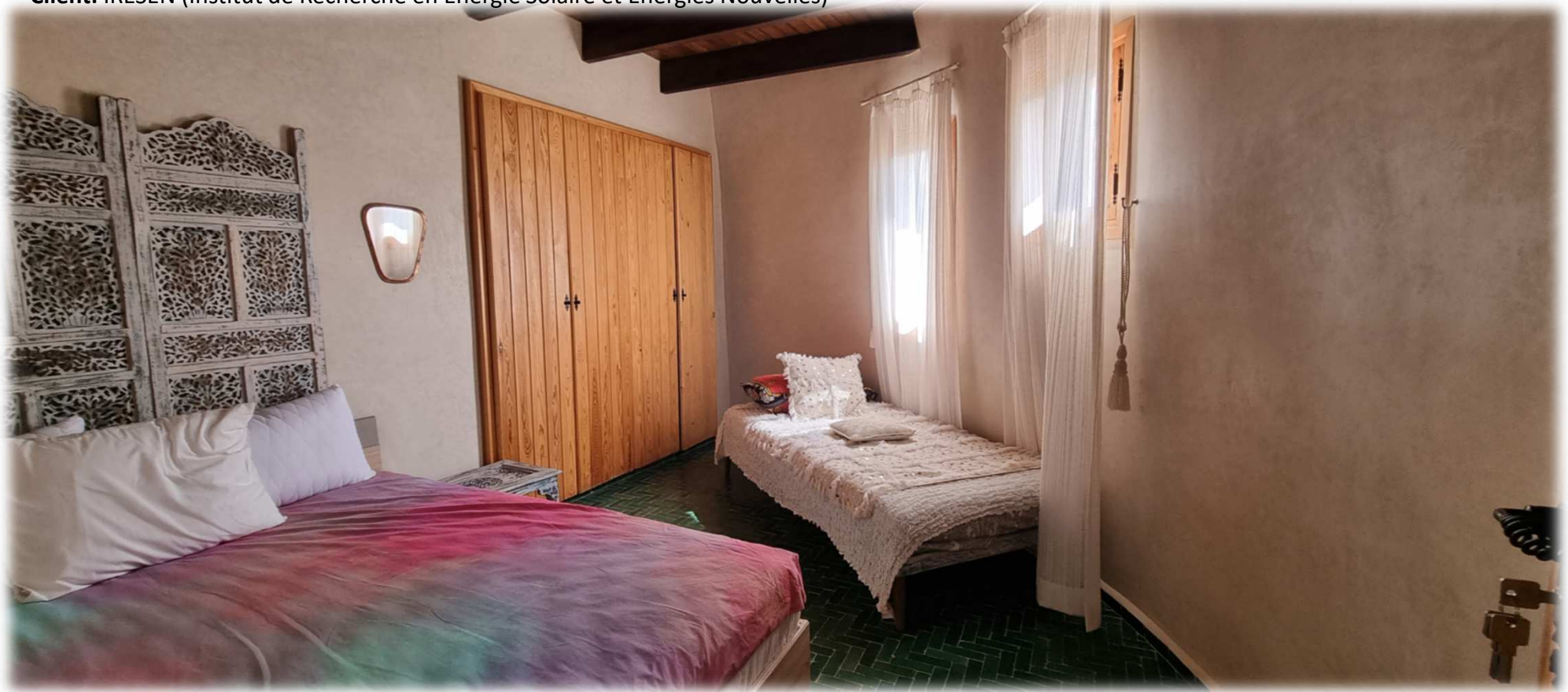

Nos références

- **Ville:** Benguerir
- **Surface:** 64 m²
- **Finition:** Haut Standing
- **Type:** Maison Pisé - Patio
- **Client:** IRESEN (Institut de Recherche en Energie Solaire et Energies Nouvelles)



Nos références

- **Ville:** Benguerir
- **Surface:** 64 m²
- **Finition:** Haut Standing
- **Type:** Maison Pisé - Patio
- **Client:** IRESEN (Institut de Recherche en Energie Solaire et Energies Nouvelles)



Nos références

- **Ville:** Benguerir
- **Surface:** 64 m²
- **Finition:** Haut Standing
- **Type:** Maison Pisé - Patio
- **Client:** IRESEN (Institut de Recherche en Energie Solaire et Energies Nouvelles)



Nos références

- **Ville:** Benguerir
- **Surface:** 64 m²
- **Finition:** Haut Standing
- **Type:** Maison Pisé - Patio
- **Client:** IRESEN (Institut de Recherche en Energie Solaire et Energies Nouvelles)



Vous êtes les bienvenus pour une visite!

